OPENRUNNER

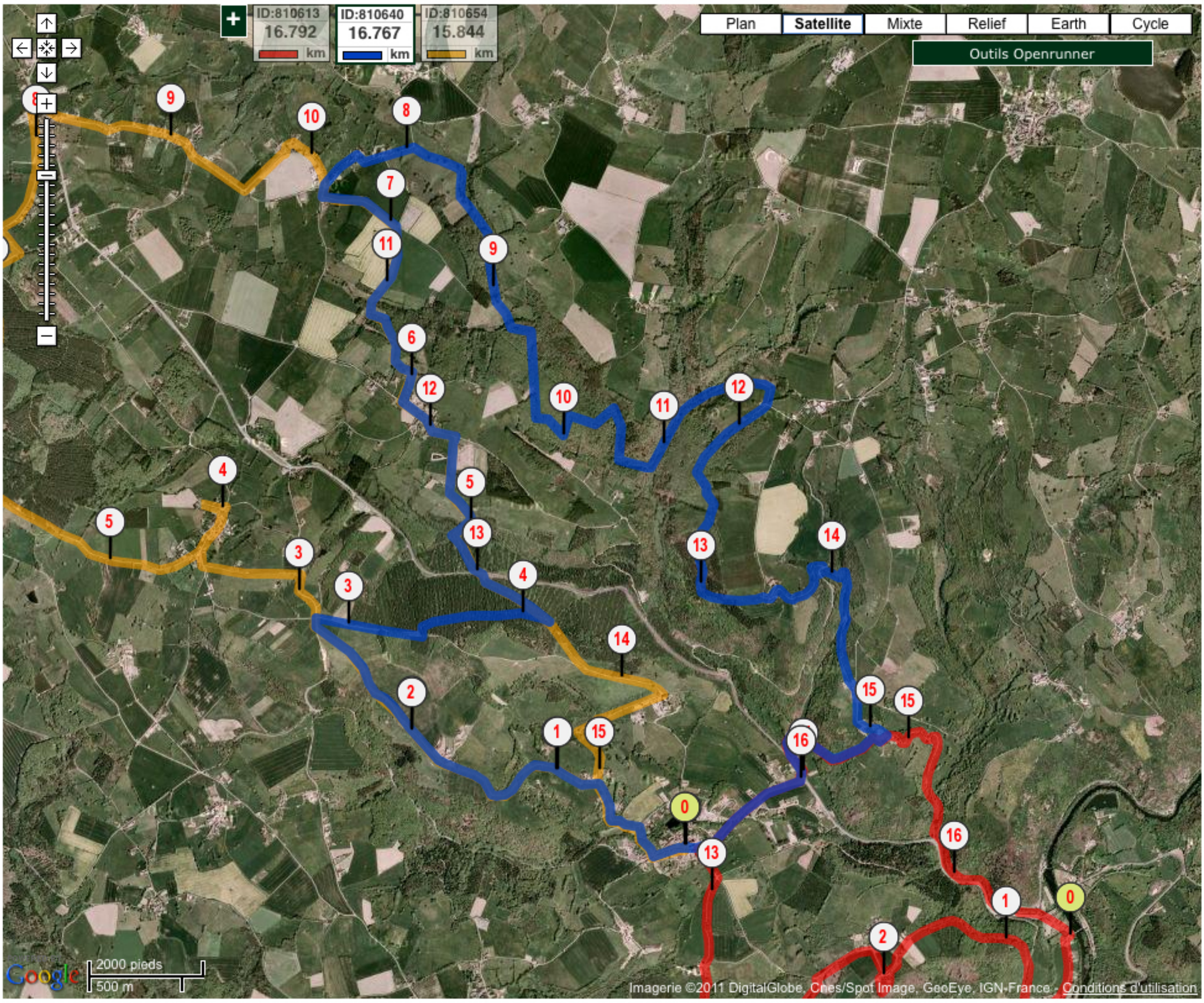

Détail du parcours

Auteur: commune_de_menat3 Envoyer un message à l'auteur du parcours
Parcours déjà emprunté par l'auteur: Oui
Identifiant: 810640 [Vous pouvez utiliser le lien suivant: http://www.openrunner.com/index.php?id=810640 comme accès direct au parcours.]

Localité de départ: Menat
Localité d'arrivée: Menat

Distance: 16.767 (km)
Dénivelé positif: 0 (m)
Dénivelé négatif: 0 (m)

Activité: Randonnée Pédestre
Difficulté: Moyenne
Type de sol: Chemin
Parcours balisé: Oui
Parcours Officiel/Personnel: Officiel

Exporter ce parcours:
KML_0,KML_5 [GoogleEarth]
GPX-TRACK [GPS]
EVD [Altitude vs. Distance cumulée]
VERS VOTRE GPS GARMIN

Services openrunner - Insérer dans vos pages web:
Parcours [Carte GoogleMaps]
Profil altimétrique
Parcours et profil alti. [Carte GoogleMaps]

Imprimer:
Vue avant impression
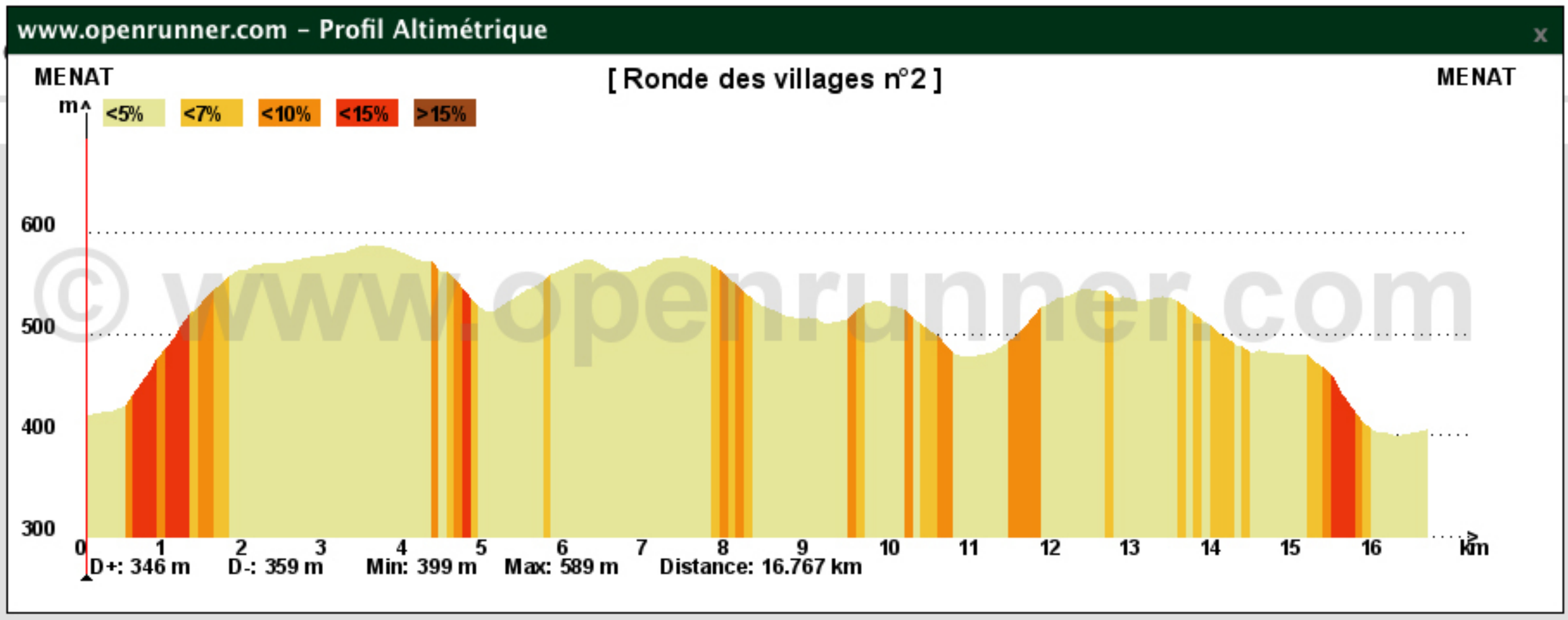
Mes parcours favoris:
Ajouter ce parcours à ma liste